ORGANIGRAMME GÉNÉRAL

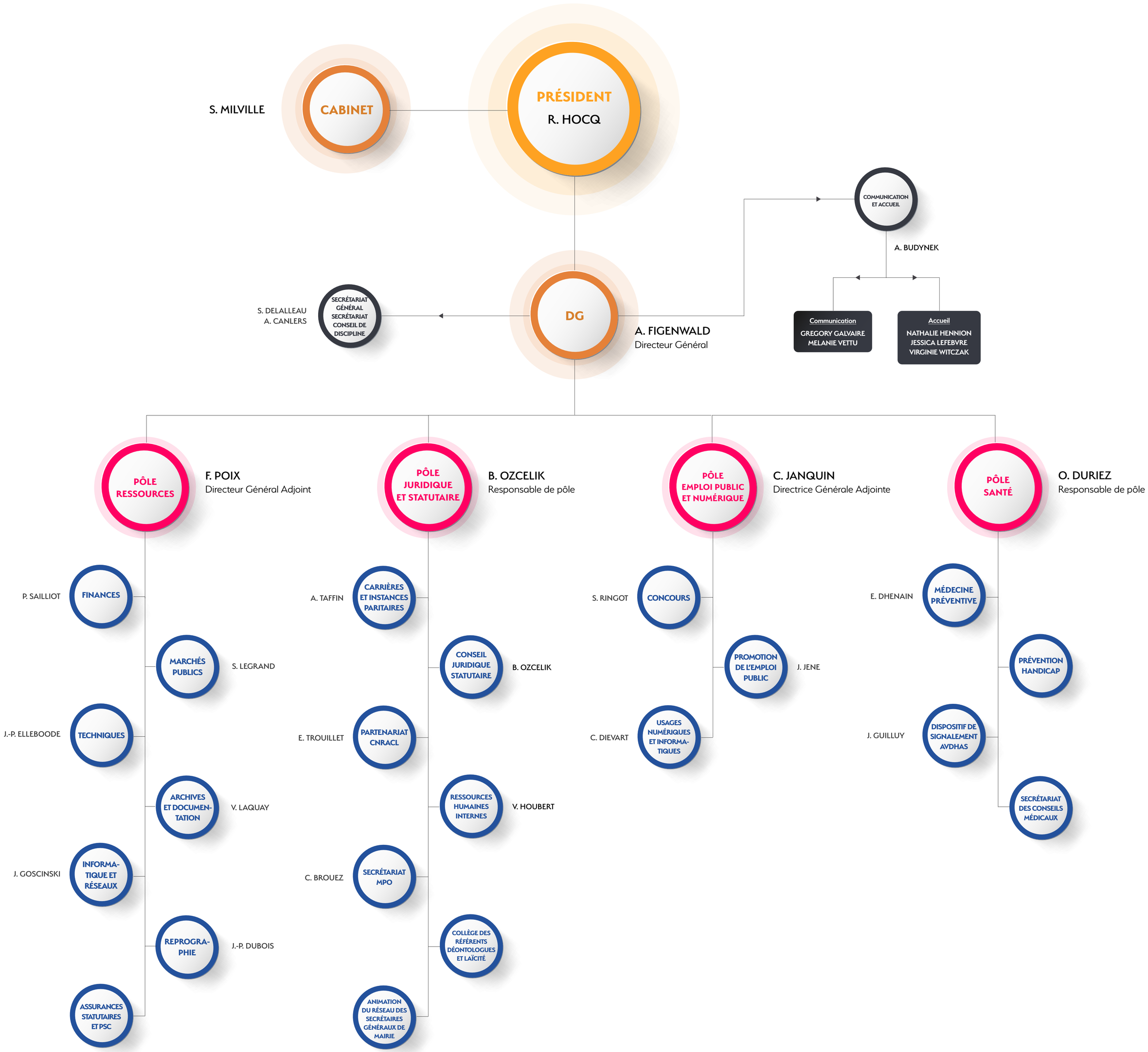

Version applicable au 12/06/2025

PÔLE RESSOURCES

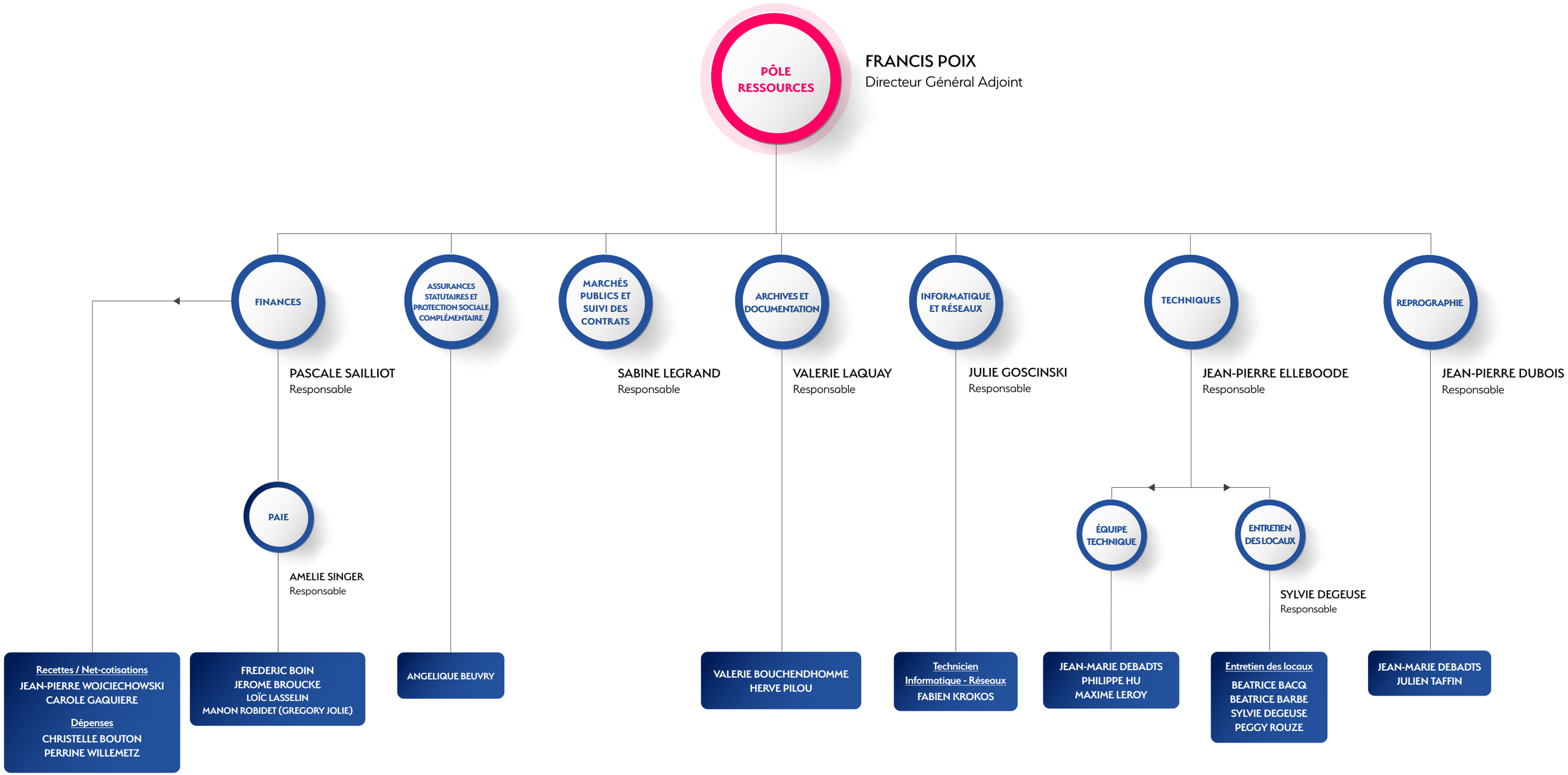

Version applicable au 12/06/2025

PÔLE JURIDIQUE ET STATUTAIRE

PÔLE JURIDIQUE ET STATUTAIRE
BURHAN OZCELIK
Responsable de pôle

CARRIÈRES ET INSTANCES PARITAIRES
ANNICK TAFFIN
Responsable

Instances paritaires
CAP - CCP - CST
Secrétariat et droits syndicaux
CAMILLE CAZIER
JENNIFER VERDOUCQ

Arrondissement de Montreuil
Responsable adjointe : SANDRINE LEFEBVRE (LAURA BUIRETTE)
Arrondissements de Béthune, Boulogne-sur-Mer et Saint-Omer
AUDREY DENIS - SUZIE DEMANDRILLE
Arrondissements d'Arras, Calais et Lens
MARIE-JOSE BERNARD - TIPHANIE CODRON - CAMILLE DUTERRIER

PARTENARIAT CNRACL
ELISABETH TROUILLET
Responsable

CASSANDRA BROUEZ
VIRGINIE JENE

CONSEIL JURIDIQUE STATUTAIRE
BURHAN OZCELIK
Responsable

Conseillers statutaires
VALENTINE ADAM
NATHAN FATOUX

COLLÈGE DES RÉFÉRENTS DÉONTOLOGUES ET LAÏCITE

VALENTINE ADAM
BURHAN OZCELIK

ANIMATION DU RÉSEAU DES SECRÉTAIRES GÉNÉRAUX DE MAIRIE

Animateurs titulaires
VALENTINE ADAM
CAMILLE CAZIER
CAMILLE DUTERRIER

Animateurs suppléants
SUZIE DEMANDRILLE
NATHAN FATOUX
JENNIFER VERDOUCQ

RESSOURCES HUMAINES INTERNES
VALERIE HOUBERT
Responsable

Adjointe Ressources Humaines
ANNIE BUYSSCHAERT
Assistante Ressources Humaines
AURÉLIE DEJAIGHER-MAERTEN

SECRÉTARIAT MÉDIATION PRÉALABLE OBLIGATOIRE
CASSANDRA BROUEZ
Responsable

Version applicable au 12/06/2025

PÔLE EMPLOI PUBLIC ET NUMÉRIQUE

PÔLE EMPLOI PUBLIC ET NUMÉRIQUE

CLAIRE JANQUIN
Directrice Générale Adjointe

CONCOURS

SANDRINE RINGOT
Responsable

Suivi de la communication, des procédures concours et des assurances
DAVID DELAHAYE

Technicien concours
LAURENT FOURNIER

Référente concours
LAËTITIA CLINKEMAILLIE

Gestionnaires concours
JOCYA DELANNOY
XAVIER RUANT
SYLVIA THELLIEZ

PROMOTION DE L'EMPLOI PUBLIC

JUDITH JENE
Responsable

Accompagnement à la mobilité
Conseil en évolution professionnelle
CORINNE MYLLEVILLE

Accompagnement inaptitude physique
Reclassement - PPR
MARJOLAINE BOISTEL

Bourse de l'emploi - Collectivités
Forums
EMILIE BARLET

Bourse de l'emploi - Candidats
Lauréats concours
NADINE HENNION

Données sociales - RSU
DELPHINE DESTINEE

REMPLACEMENT

FREDERIQUE LECLERCQ
Responsable

Gestionnaire remplacement
NICOLAS PICOT

Brigade de remplacement contractuelle

USAGES NUMÉRIQUES ET INFORMATIQUES

CEDRIC DIEVART
Responsable
DPO interne

DPO mutualisés
JOANITA GONÇALVES
ALICE HUYS

Techniciens numériques
ADRIEN BONNEL
THOMAS HERMAN

Archivistes numériques
AXELLE KOWALCZYK
MATTÉO ROSSI

Secrétariat
VIRGINIE SLIWINSKI

Version applicable au 12/06/2025

PÔLE SANTÉ

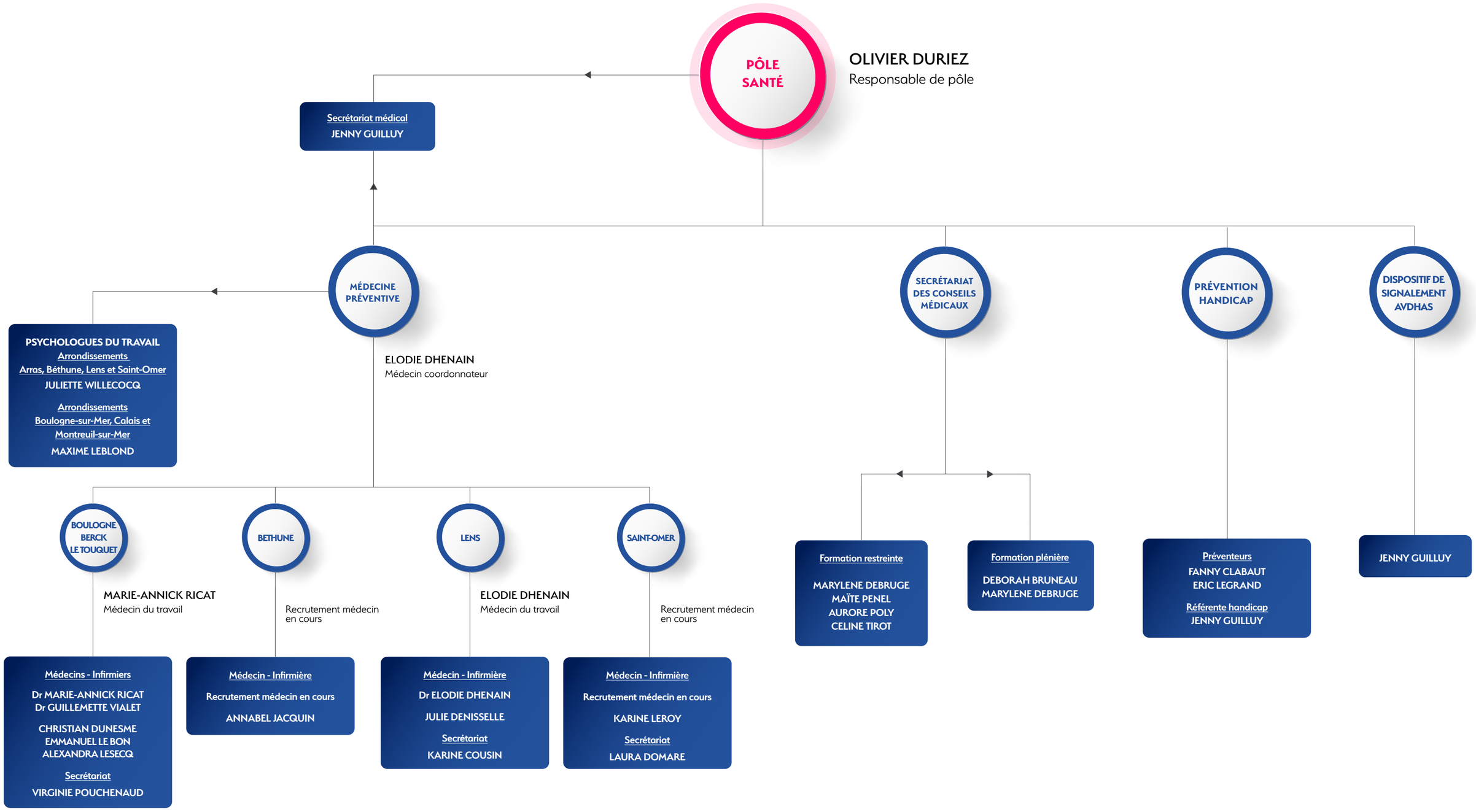

Version applicable au 12/06/2025